PRE VENTA DE DEPARTAMENTO EN SAN RAFAEL (6803)
$ 4,360,000.00 MXN (precio sujeto a cambios)

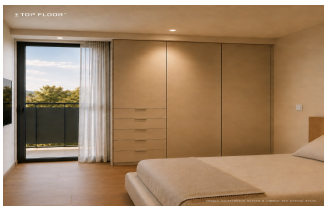

Descripción

Pre venta de departamento en la colonia San Rafael, a unos minutos de Paseo de la Reforma.
El edificio consta de 35 departamentos en 6 niveles y 2 sótanos de estacionamiento.
Con un metraje de 67 m2 más 8 m2 de balcón, está disponible el departamento en el piso 1 con dos recámaras, dos baños y un cajón de estacionamiento independiente.

El desarrollo cuenta con áreas verdes, gimnasio, roof garden, vigilancia 24 horas y elevador.

 Agenda una cita para conocer los detalles!

Especificaciones

m² Área interior: 67
Recámaras: 2
Baños: 2
Estacionamiento: 1
Seguridad 24/7: si