Casona Comercial en Paseo Montejo (6797)
$ 170,000.00 MXN (precio sujeto a cambios)

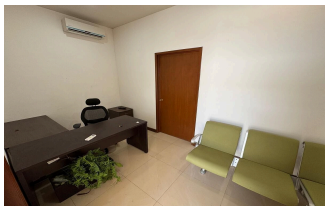

Descripción

Se ofrece en renta esta imponente casa de un nivel ubicada sobre Paseo de Montejo. La propiedad cuenta con 670 m² de superficie construida y 1998 m² de superficie total. Su distribución interior consta de 9 recámaras amplias, oficina privada, cocina integral, 4 baños completos y 4 medios baños. Está equipada con aire acondicionado, servicios básicos de agua y luz, y cuenta con acceso para personas con discapacidad. Al exterior destaca un extenso jardín privado y espacio de estacionamiento para 35 autos. El inmueble se encuentra en excelente estado de conservación tras 25 años de antigüedad. La zona es comercial y turística, con alta conectividad vial, escuelas cercanas, bancos, restaurantes y diversos servicios de primer nivel a pocos metros.

Especificaciones

m² Área terreno: 1998
m² Área construcción: 670
Pisos o niveles: 1
Recámaras: 9
Baños: 4
Medios baños: 4
Estacionamiento: 35