Terreno Residencial en Mérida Cholul (6654)
$ 3,555,000.00 MXN (precio sujeto a cambios)

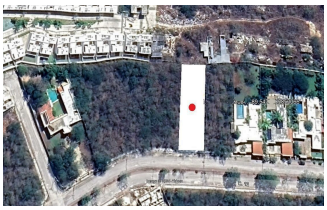

Descripción

Terreno Residencial en Mérida Cholul sobre calle principal con Luz CFE a pie de terreno , el Fraccionamiento Viladiu se encuentra en una zona muy bien consolidada a las afueras de la comisaría de Cholul que pertenece a Mérida y se puede llegar tanto por la zona del pueblito donde puede uno adquirir productos locales en los mercaditos y super mercados y también por via rápida del libramiento Mérida Chicxulub puerto, la zona es muy tranquila y buena para poder hacer una casa Familiar de muy buenas dimenciones e inclusive posible proyecto de townhouses. DATOS IMPORTANTES: **Precio sujeto a cambio sin previo aviso **Verificar disponibilidad **Las imágenes presentadas en este anuncio, son meramente ilustrativas y pueden cambiar sin previo aviso. **Se aceptan créditos bancarios o recursos propios **Documentación al día -En las operaciones a crédito, el precio total se determinará en función de los montos variables de conceptos de crédito y gastos notariales que deben ser consultados por los promotores, conforme al apartado 5.6.7 de la presente NOM. -verificar la misma con tu asesor -Las características del inmueble pueden variar según sea el caso -La responsabilidad y cumplimiento de garantía es a cargo del propietario y/o constructora -Los gastos notariales son un pago adicional al precio publicado, el costo depende del Notario a elegir -El costo del avalúo es responsabilidad de la parte compradora. -Los impuestos se pagarán según correspondan a cada una de las partes. -Los gastos administrativos corren por parte de la compradora*

Especificaciones

m² Área total: 1185