Departamentos en Temozón Norte (6589)
$ 2,285,000.00 MXN (precio sujeto a cambios)

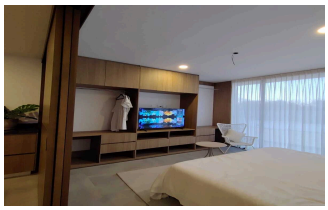

Descripción

Erudita, un conjunto de 48 departamentos en 3 niveles con amenidades ubicado en Temozón Norte, Mérida, una zona de alta plusvalía. Consta de 3 modelos disponibles de una recámara. Amenidades: piscina, coworking, roof top, gaming room, área de bicicletas y elevador. ***Single Garden Recámara, baño, sala, comedor, cocina, terraza y área para jardín, área para lavadora, un cajón de estacionamiento ***Single Air Recámara, baño, sala, comedor, cocina, balcón, área para lavadora, un cajón de estacionamiento ***Master Suite Planta Baja Sala a doble altura, comedor, cocina con barra desayunadora, balcón, área para lavadora, medio baño Planta Alta Recámara, closet vestidor, baño Aparte con $10,000 DATOS IMPORTANTES: **Precio sujeto a cambio sin previo aviso **Verificar disponibilidad **Las imágenes presentadas en este anuncio, son meramente ilustrativas y pueden cambiar sin previo aviso. **Se aceptan créditos bancarios o recursos propios, esto sujeto a las características y condiciones del inmueble. -En las operaciones a crédito, el precio total se determinará en función de los montos variables de conceptos de crédito y gastos notariales que deben ser consultados por los promotores, conforme al apartado 5.6.7 de la presente NOM-247. -Las características del inmueble pueden variar según sea el caso -La responsabilidad y cumplimiento de garantía es a cargo del propietario y/o constructora -Los gastos notariales son un pago adicional al precio publicado, el costo depende del Notario a elegir. -El costo del avalúo es responsabilidad de la parte compradora. -Los impuestos se pagarán según correspondan a cada una de las partes. -Los gastos administrativos corren por parte de la compradora*

Especificaciones

m² Área interior: 53 **Recámaras:** 1 **Baños:** 1
Estacionamiento: 1