Residencias en privada con 4 recámaras en las Margaritas (6586)
$ 6,400,000.00 MXN (precio sujeto a cambios)

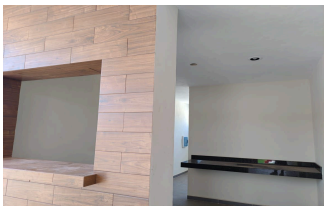
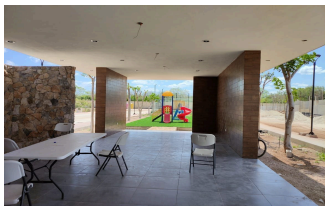

Descripción

Privada de 26 residencias en Las Margaritas, con 4 y 5 recámaras. Se encuentra a pocos minutos de periférico. Cuenta con seguridad 24/7, con juegos infantiles, sala de fiestas, cancha y áreas verdes. Modelo D Planta Baja Cochera techada para dos autos, sala, cocina con alacena y barra desayunadora, comedor, medio baño, recámara con baño, piscina. Planta alta Recámara principal con closet vestidor y baño, dos recámaras cada una con baño, área de tv, cuarto de lavado con baño con acceso independiente. Equipamiento: Gavetas inferiores y superiores en cocina Closet en recamaras en planta alta Barandal de cristal Entrepaños para alacena en cocina Puerta louver en pasillo de servicio Agende una visita para conocer la privada. DATOS IMPORTANTES: **Precio sujeto a cambio sin previo aviso **Verificar disponibilidad **Las imágenes presentadas en este anuncio, son meramente ilustrativas y pueden cambiar sin previo aviso. **Se aceptan créditos bancarios o recursos propios, esto sujeto a las características y condiciones del inmueble. -En las operaciones a crédito, el precio total se determinará en función de los montos variables de conceptos de crédito y gastos notariales que deben ser consultados por los promotores, conforme al apartado 5.6.7 de la presente NOM-247. -Las características del inmueble pueden variar según sea el caso -La responsabilidad y cumplimiento de garantía es a cargo del propietario y/o constructora -Los gastos notariales son un pago adicional al precio publicado, el costo depende del Notario a elegir -El costo del avalúo es responsabilidad de la parte compradora. -Los impuestos se pagarán según correspondan a cada una de las partes. -Los gastos administrativos corren por parte de la compradora*

Especificaciones

m² Área construcción: 313
Recámaras: 4
Baños: 5
Medios baños: 1
Estacionamiento: 2