VENTA DE CASA, ALTA CALIFORNIA RESIDENCIAL, TLAJOMULCO DE ZUÑIGA (5810)
$ 1,650,000.00 MXN (precio sujeto a cambios)

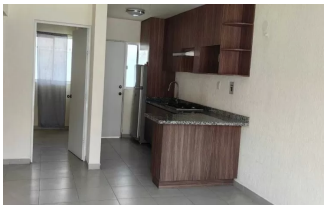

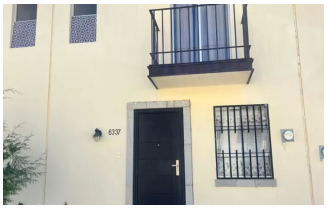
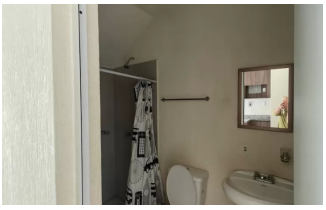

Descripción

"Te presentamos una hermosa propiedad en Alta California Residencial, un exclusivo fraccionamiento que combina la tranquilidad y seguridad que siempre has soñado. Esta casa de 3 recámaras y 2 baños cuenta con amplios espacios, acabados de lujo y una cocina integral ideal para disfrutar en familia. Además, su jardín privado y terraza ofrecen un ambiente perfecto para el esparcimiento y la convivencia. ¡Haz de este lugar tu nuevo hogar y disfruta de la comodidad que te mereces!"

Casa de tres habitaciones, una en Planta Baja
Sala
Comedor
Cocina integral
Baño completo en PB
Jardín
Área de lavado
Cochera
En planta Alta cuenta con dos habitaciones y baño completo, closet

Características interiores

Terraza
Cocina integral
Balcón
Cocina equipada
Electricidad
Agua
Sin amueblar

Características exteriores

Seguridad 24 h
Estacionamientos
Jardín
Cisterna
Alberca
Gimnasio
Juegos infantiles
Salón de usos múltiples
Internet
Circuito Cerrado de Televisión

Cable
Caseta de vigilancia
Entorno
Cerca Centros Comerciales
Cerca autopista

"Nuestro equipo altamente capacitado y comprometido está listo para asesorarte en cada paso del proceso, garantizando una experiencia satisfactoria y exitosa. Nosotros no somos simples vendedores, somos asesores inmobiliarios y velamos porque tu dinero se convierta en una exitosa inversión inmobiliaria."

Forma de Pago: Recurso propio y crédito bancario

En conformidad a lo establecido en la NOM247 2022, el precio total reflejado se ve determinado en función de los montos variables de conceptos notariales y de crédito, dichos deberán ser consultados con los promotores en conformidad a la NOM247 2022

Precios y condiciones sujetos a cambios sin previo aviso y a disponibilidad

El precio publicado NO incluye trámite alguno, gastos e impuestos notariales o gastos generados por trámites de créditos HIPOTECARIOS.

Nosotros ayudamos gratuitamente en la tramitación de su crédito de adquisición de vivienda. También realizamos estimaciones de valor de su vivienda (sin costo en caso de contratar la exclusividad de venta de su inmueble).

Especificaciones

Auto garaje: 1
Baños: 2
m^2 Terreno: 78
Recámaras: 3
Pisos, niveles o plantas: 2
m^2 Construcción: 78

Amenidades

Balcon, cisterna, garage, jardin,terraza, cocina equipada, circuito cerrado, planta electrica, portero, seguridad 24 h, recamara en planta baja, alberca, area de juegos infantiles, gimnasio, salon de usos multiples