Hermosa casa en Venta en Fraccionamienito Burgos, Temixco. (5488)
$ 19,500,000.00 MXN (precio sujeto a cambios)

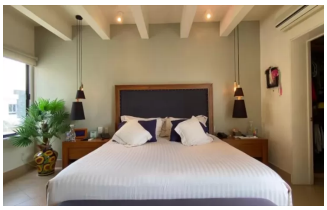

Descripción

¡Vive el lujo y la exclusividad en esta impresionante residencia en el Fraccionamiento Burgos! Con vigilancia 24/7, esta propiedad te ofrece seguridad y privacidad absolutas. Cuenta con 5 estacionamientos (4 techados), portón eléctrico y una cisterna de 10,000 litros.

Disfruta de amplios espacios sociales, como su espectacular alberca climatizada con sistema de autolimpieza, rodeada de un jardín zen con riachuelo artificial, ideal para relajarte. La terraza con asador y la zona de asoleadero son perfectas para convivencias al aire libre.

En el interior, la cocina moderna se integra a la terraza, mientras que la sala y comedor de doble altura se abren al jardín, creando un ambiente perfecto para el entretenimiento. Las dos recámaras principales cuentan con vestidor, sala de estar y baños con jacuzzi, ofreciendo el máximo confort.

¡No pierdas la oportunidad de vivir en esta residencia de ensueño! Contáctanos hoy para agendar una visita y descubrir todo lo que este increíble hogar tiene para ofrecer.

Especificaciones

Piscina: si
Calentador de agua: si
Recámaras: 6
Auto garaje: 5
Pisos, niveles o plantas: 2
m^2 Construcción: 1361
m^2 Terreno: 1746
Baños: 6
Medios Baños: 1

Amenidades

Cuarto de servicio, cuarto de TV, alberca, seguridad, bodega, jacuzzi y terraza.