OFICINA - CONSULTORIO - SPA EN RENTA EN LA COLONIA POLANCO (80 M2) (5241)

mas IVA

$ 32,000.00 MXN (precio sujeto a cambios)

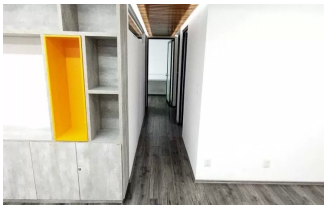

Descripción

Hermoso piso en Renta, ubicado en la Colonia Polanco, Alcaldía Miguel Hidalgo, sobre la calle de Newton a unos pasos del metro Polanco. 80 m2 / ideal para llevar a cabo tus labores de Oficina, spa, consultorio, salón de belleza, call center, broker, etc. El espacio Incluye mantenimiento Seguridad 24 / 7 - 3 privados - Cocina - Área libre - Excelente vista Para agendar cita, comunicarse con: Enrique Rodríguez Tel: 55 1141 0163

Ver menos