Casa en Venta con alberca a 10 minutos de Cuautla Morelos (5183)
$ 1,815,000.00 MXN (precio sujeto a cambios)

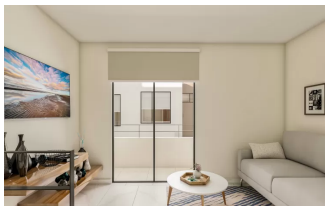

Descripción

Especificaciones

Piscina: si
m² Terreno: 50
Baños: 2
Medios Baños: 1
Auto garaje: 1
Calentador de agua: si
Recámaras: 3
Cisterna: si
Pisos, niveles o plantas: 2
m² Construcción: 126

Amenidades

Cancha de futbol, Cancha de pádel