CASAS EN RENTA EN SALINA CRUZ, OAXACA, COL. DEPORTIVA NORTE, DE 2 A 4 RECAMARAS, AMUEBLADA. (5119)

NEGOCIABLE CRITERIOS DE RENTA

$ 25,000.00 MXN (precio sujeto a cambios)

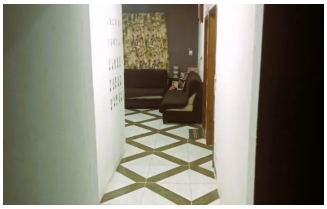

Descripción

CASAS EN RENTA EN SALINA CRUZ, OAXACA, COL. DEPORTIVA NORTE, DE 2 A 4 RECAMARAS, AMUEBLADA.

CASA DE HASTA 4 RECAMARAS AMUEBLADAS CON CLIMA, (DEPENDE OCUPACION EL PRECIO DE LA RENTA MENSUAL.)

1 SOLA PLANTA

AMUEBLADA LISTA PARA OCUPAR.

SALA – COMEDOR – COCINA CON BARRA DESAYUNADOR.

2 Y MEDIO BAÑOS

COCHERA PARA 2 AUTOS TECHADA.

ASADOR

ALBERCA DE PISO

JARDIN

RENTA CON SERVICIOS INDEPENDIENTES.

SUMINISTRO DE AGUA INCLUIDO A CRITERIO DE SU CUIDADO Y AHORRO

300 M2 DE TERRENO 200 M2 AREA HABITABLE

RENTA VARIABLE DE ACUERDO A OCUPACION QUE VAN DESDE LOS $ 20,000 HASTA LOS $ 30,000 MENSUALES.

UBICADA EN COL DEPORTIVA NORTE, ZONA HABITACIONAL Y CON CERCANIA DE AREAS DE COMERCIO Y ABASTO, A 10 MIN. DE REFINERIA Y

A 15 MIN. DE ZONA DE PLAYAS.

FACTURACION MAS IMPUESTOS.

CONTRATO MINIMO 12 MESES

DEPOSITO EN GARANTIA

RENTA MENSUAL MEDIADA: $25,000

Especificaciones

Piscina: si
Calentador de agua: si
Recámaras: 3
Estacionamiento: 2
Pisos o niveles: 1
m² Área construcción: 200
Cisterna: si
Baños: 2
Medios baños: 1