OFICINAS - LOCALES EN RENTA EN OAXACA, ZONA CENTRO SUR, POR BARRIO LA NORIA. (4916)
$ 10,000.00 MXN (precio sujeto a cambios)

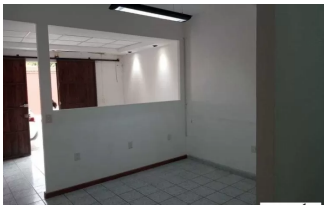
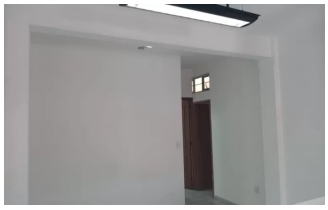

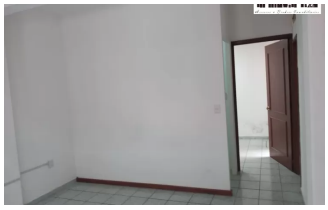

Descripción

OFICINAS - LOCALES EN RENTA EN OAXACA, ZONA CENTRO SUR, POR BARRIO LA NORIA.

38 M2 TOTALES PLANTA BAJA, (3.8 DE FRENTE)

AREA DE SERVICIO.

½ BAÑO

ACTUALMENTE DIVIDIDO EN 4 ESPACIOS.

PISO LOZETA.

CISTERNA 10 MIL LT.

LISTO PARA OPERAR.

LICENCIA DE USO DE SUELO COMERCIAL.

FACTURACION.

AREAS DE INFLUENCIA: CRUCERO 5 SEÑORES, CHEDRAUI LA NORIA, AV. UNIVERSIDAD.

UBICADO EN ZONA ESTRATEGICA, TRANQUILA, ESTACIONAMIENTO GARANTIZADO, CON BUENA LOGISTICA DE TRASLADO DESDE EL CENTRO.

Amenidades

ZONA CENTRO SUR UBICADA