CASA ACONCAGUA JURIQUILLA (4695)

Puede variar

$ 3,950,000.00 MXN (precio sujeto a cambios)

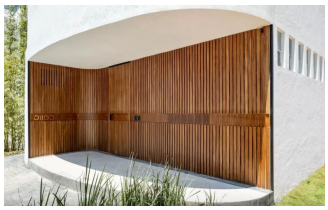
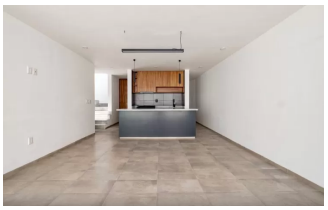

Descripción

CASA ACONCAGUA JURIQUILLA

2 PLANTAS

Sala doble altura

Comedor

Cocina

Desayunado

1 recamara en planta baja con vestidor propio

3 recamaras en planta con vestidor y baño (la principal con balcon)

Bodega

Jardín 35 m2

Cisterna c/c 5000

Amenidades

Seguridad 24/7

Área de alberca

Áreas verdes comunes

TELÉFONO: 446 133 0000

Especificaciones

Auto garaje: 2
Baños: 4
Medios Baños: 1
Cisterna: si
Recámaras: 4
Pisos, niveles o plantas: 2
m^2 Construcción: 200

Amenidades

Vigilancia 24 /7