CASAS EN VENTA EN OAXACA, BARRIO XOCHIMILCO SOBRE CALLE PRINCIPAL. (4535)
NEGOCIABLE CRITERIOS DE COMPRA
$ 12,000,000.00 MXN (precio sujeto a cambios)


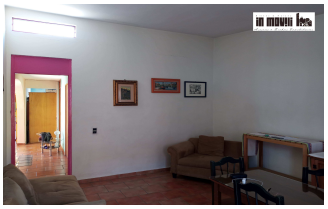

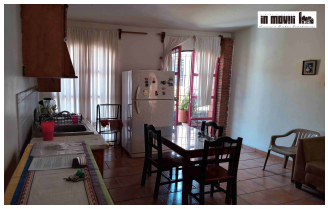

Descripción

CASAS EN VENTA EN OAXACA, BARRIO XOCHIMILCO SOBRE CALLE PRINCIPAL.

UBICACIÓN UNICA INMEJORABLE PARA NEGOCIO EXCLUSIVO.

ZONA ENFOCADA PARA COMERCIO U HOSPEDAJE, OFICINAS CORPORATIVAS, ESCUELAS ESPECIALIZADAS, RESTAURANTES.

160 M2 DE TERRENO.

320 M2 DE CONSTRUCCION.

DOS PLANTAS CON 1er PISO DE CONSTRUCCION ORIGINAL QUE DATA DE 30 AÑOS APROX. ESTILO RUSTICO ABOVEDADA.

2ª PLANTA CONTEMPORANEA.

4 BAÑOS COMPLETOS.

ACTUALMENTE CON 9 HABITACIONES EN TOTAL ACONDICIONADAS PARCIALMENTE PARA PRIVADOS O CUARTOS.

AREA DE SERVICIO ESTILO TERRAZA.

VENTANALES ESTILO VITRALES COLORIDOS.

LISTA PARA ADECUAR DE ACUERDO AL ESTILO DE LOS PROPOSITOS QUE REQUIERA EL PERFIL Y SUS POLITICAS DE DECORACION Y REMODELACION.

AREAS DE INFLUENCIA: ARCOS DE ACUEDUCTO PRINCIPAL ZONA XOCHIMILCO, COL. CASCADA, COL. REFORMA, CORREDOR – ANDADOR XOCHIMILCO – CENTRO (ARQUITOS). ZONA 100% TURISTICA CONECCION CENTRO. COMERCIO Y ABASTO GARANTIZADO.

ZONA ELITE GARANTIZADA.

DOCUMENTACION EN REGLA

PRECIO NEGOCIABLE CON CRITERIOS DE PROPUESTAS DE COMPRA

COSTO: $12,000,000

Especificaciones

Cisterna: si
Calentador de agua: si
m² Área terreno: 160
m² Área construcción: 360
Pisos o niveles: 2
Recámaras: 9
Baños: 4

Amenidades

ZONA ELITE DDE LA CIUDAD DE OAXACA EN COMERCIO Y HOSPADAJE TRADICIONAL