Amplio departamento en venta sobre Xola a una cuadra del metrobús Álamos (4522)

Administración por confirmar

$ 2,345,000.00 MXN (precio sujeto a cambios)

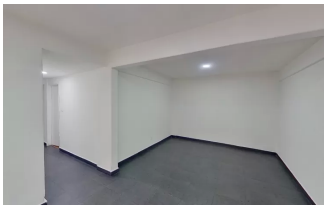

Descripción

"Departamento en venta de 82.04 m2, ubicado en 3er piso, acceso por escaleras.

Consta de 3 habitaciones, 1 baño, sala comedor, cocina y área de lavabo. Tiene piso cerámico en zona social, cocina, baño y piso laminado en habitaciones.

A una cuadra del metrobus Álamos, a 8 minutos caminando del metro Xola, rodeado de vialidades importantes como Eje 5, Viaducto, Calz. de Tlalpan, División del Norte; a unos minutos de Parque Delta y de Autoservicios, todo tipo de servicios por la zona.

Te ayudamos a tramitar tu crédito en caso de que lo necesites

valor de administración por confirmar"

#Quierodepa #Departamentoenventacolonialamos #DepartamentoenventaBenitoJuarez #Depaenventametrobus #Depaenventacdmx

Especificaciones

Baños: 1 **Recámaras:** 3 **m2 Área interior:** 82