Departamento en venta colonia Roma Sur (4289)
$ 8,906,563.00 MXN (precio sujeto a cambios)

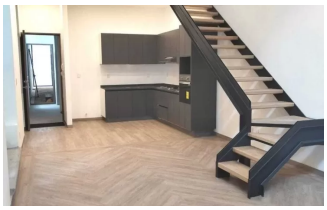

Descripción

Departamentos nuevos en venta colonia Roma Sur, ubicado en calle de Linares, 140m habitables mas terraza remetida, distribuido en 2 niveles, 3 amplias recamaras, 3 baños completos, medio baño de visitas, family room, cuarto de lavado, 2 estacionamientos, el edificio es nuevo de 3 niveles con solo 5 departamentos, cuenta con construccion estructural reforzada, apegada al nuevo reglamento de CDMX, cada departamento tiene alturas libres de 3.5m, vigilancia y excelentes acabados.

Especificaciones

Baños: 3
Medios Baños: 1
Recámaras: 3
m2 Área interior: 140
Piscina: si