Venta de oficinas de lujo ALBERTINA zona La Paz, Puebla (4265)

Desde

$ 2,470,022.00 MXN (precio sujeto a cambios)

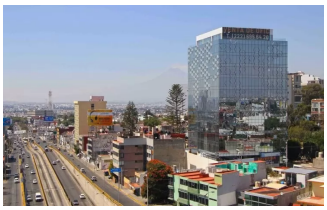

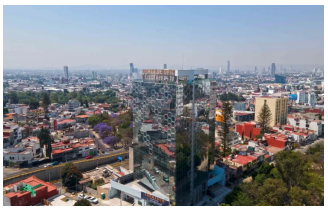
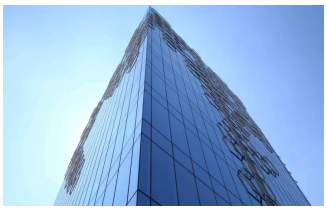

Descripción

ALBERTINA

Torre de oficinas en venta de 12 niveles con increíbles vistas a la Ciudad de Puebla debido a su ubicación en Col. La Paz.

AMENIDADES:

- Seguridad
- Elevador(es)
- Lobby
- Business Center
- Mesa de billar
- Acabados de Lujo
- Seguridad contra incendios
- Escuelas Cercanas
- Frente al parque
- Circuito cerrado
- Zona comercial
- Roof garden

Es un desarrollo de Grupo JV, que por más de 20 años se ha posicionado como líder en el sector de bienes raíces, siempre brindando las mejores experiencias y acabados en cada uno de sus proyectos. Grupo JV, dándole altura a tus sueños.

Amenidades

-Seguridad
-Elevador(es)
-Lobby
-Business Center
-Mesa de billar
-Acabados de Lujo
-Seguridad contra incendios
-Escuelas Cercanas
-Frente al parque
-Circuito cerrado
- Zona comercial

-Roof garden