Venta de departamentos RÍO PANUCO Col. Cuauhtémoc, CDMX (3900)

Desde

$ 6,630,000.00 MXN (precio sujeto a cambios)

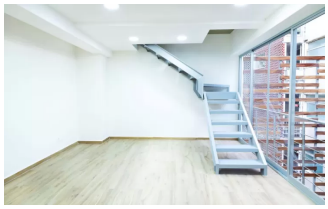

Descripción

Ven y conoce este proyecto de hermosos departamentos en una de las ubicaciones más privilegiadas, la alcaldía Cuauhtémoc, el corazón de la Ciudad de México, donde encuentrás el Centro Histórico que además de contar con una excelente calidad de servicios, es una zona en donde se desarrolla una intensa actividad comercial por su alto carácter adquisitivo e inmobiliario que se encuentra a su alrrededor y por el área financiera del Paseo de la Reforma.

Departamentos con acabados de lujo, donde gozarás de áreas más amplias e iluminadas. Elevador, seguridad 24 horas y bodega incluida, dentro de una zona muy tranquila para realizar largos recorridos a pie. Vivirás a tan solo 3 calles del Ángel de la independencia y el Circuito Interior, cerca de comercios, restaurantes, escuelas, museos y mucho más, todo al alcance de tu mano.

Encuentra el departamento que mejor se adapta a tus necesidades, conoce las características y la variedad de opciones que tenemos para ti.

Ubicación

- Ángel de la Independencia, a 10 min. de Polanco.
- Reforma ,Reforma 22, Chapultepec, Chapultepec1, Centro de negocios u oficinas.
- Torre bancomer y Torre mayor.
- Hoteles, Sanregis, Hyatt, etc...
- Zona de restaurantes, bares, cafeterías y tiendas de autoservicio

Amenidades

- Lobby
- Vigilancia
- Elevador
- Roof Garden

Especificaciones

Baños: 2
Recámaras: 3
m2 Área interior: 104
m2 Área terraza: 5
m2 Área bodega: 5
Auto garaje: 2

Amenidades

Lobby, Vigilancia, Elevador, Roof Garden comunal