DEPARTAMENTO. FRACC. TORRES VIDA. VENTA. MANUEL FERNANDEZ CASTRO, CULTIVOS, PASEO TONALA, TONALA. (3862)

Precios desde $650,000

$ 650,000.00 MXN (precio sujeto a cambios)

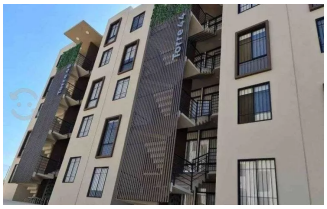

Descripción

El fraccionamiento está ubicado a 10 minutos de la cabecera municipal de Tonalá, cerda del Parque de La Solidaridad y está rodeado de equipamiento como escuelas, iglesias, centros comerciales, mercados y clínicas de salud, todo a menos de 5 km. Además, cuenta con rutas de camión y está a 3 km de la estación de tren ligero de Tetlán.

Cada torre está construida con acabados residenciales, terraza, el desarrollo está acompañado de una amplia área central, equipada con cancha de usos múltiples, aparatos de ejercicio, juegos infantiles y áreas verdes.

CARACTERISTICAS:

- Departamentos en planta baja con 52 m^2.
- Departamentos de nivel 1 a 4 con 48 m^2.
- Cotos con acceso controlado (cada coto cuenta con seis torres con estacionamiento para los primeros cuatro niveles de cada torre. Ademas, el coto será cerrado).
- 2 recamaras.
- 1 baño completo.
- Sala/comedor.
- Cuarto de servicio.
- Con o sin cajón de estacionamiento.

AMENIDADES.

- Ciclopuerto.
- Canchas de basket, futbol y volibol.
- Salón de usos múltiples.

- Ludoteca al aire libre.
- Área de juegos infantiles con arenero.
- Dos piñateros.
- Área de asadores.
- Pet park.
- Área de yoga.
- Área zen.
- Gimnasio al aire libre.
- Área de usos múltiples con juegos.
- Pista de jogging.
- Área de lectura.
- Skate park.
- Cámaras de seguridad.

Aceptamos todos los créditos a excepción de crédito IMSS y Banjercito.

*Precios sujetos a disponibilidad y a cambio sin previo aviso.

Especificaciones

Baños: 1 **Recámaras:** 2 **Estacionamiento:** 1

Amenidades

Ciclopuerto.
Canchas de basket, futbol y volibol.
Salón de usos múltiples.
Ludoteca al aire libre.
Área de juegos infantiles con arenero.
Dos piñateros.
Área de asadores.
Pet park.
Área de yoga.
Área zen.
Gimnasio al aire libre.
Área de usos múltiples con juegos.
Pista de jogging.
Área de lectura.
Skate park.

Cámaras de seguridad.