Departamento en Venta en Xilotzingo (3850)
$ 850,000.00 MXN (precio sujeto a cambios)

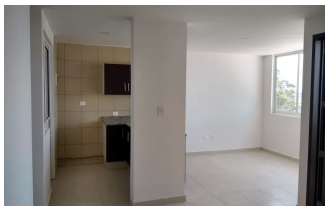

Descripción

Esplendido Departamento en Venta en Xilotzingo, conjunto de 8 departamentos distribuido en 2 torres, fraccionamiento cerrado, con seguridad las 24 horas. Para mayor Información llámame soy Raúl Alejandre mi Cel. 2224111857 y mi correo raul.alejandre.airebo@gmail.com

CARACTERISTICAS GENERALES

• Cochera para 1 auto

• Sala/Comedor

• Cocina

• 2 Recámaras

• 1 Baño

ZONA

El Departamento en Venta en Xilotzingo, se encuentra en conjunto cerrado, con seguridad las 24 horas, y amplias avenidas. Ubicado a 5 minutos del Periférico Ecológico, boulevard Valsequillo y diversos puntos de interés como: Restaurantes, Gasolinera, Supermercados, Bancos, entre otros, así como Escuelas, la Universidad BUAP y amplias vías de comunicación.

CONJUNTO RESIDENCIAL

El conjunto donde se encuentra el Departamento en Venta en Xilotzingo, cuenta con seguridad las 24 horas, portón y acceso controlado y malla electrificada, consta de dos torres de 4 niveles con 8 departamentos, además de todas las amenidades que aporta la zona: áreas verdes, salones de eventos, gimnasios, etc.

COCINA

El Departamento en Venta en Xilotzingo, cuenta con una cocina integral con cubierta de formaica, estufa de 4 quemadores, campana, tarja de acero inoxidable y alacena con espacios suficientes para guardar todos tus utensilios de cocina, el espacio permite gran movilidad para cocinar con comodidad.

RECÁMARAS

El Departamento en Venta en Xilotzingo, cuenta con 2 recámaras, equipadas con clóset abierto y un baño completo compartido.

SALA/COMEDOR

Amplio espacio para juego de sala y comedor, el área permite cercanía a cocina, baño de visitas y acceso.

COCHERA

Espaciosa cochera para 1 auto con gran espacio para estacionarse o maniobrar sin problema.

SERVICIOS

El Departamento en Venta en Xilotzingo cuenta con cisterna independiente por departamento de 5,000 lts. Mas tinaco de 7580 lts., el servicio de gas es en la modalidad de cilindro, no obstante se puede instalar servicio de gas estacionario, el agua es suministrada por Agua de Puebla.

Este Departamento en Venta en Xilotzingo, es especial porque se encuentra en una de las zonas más emblemáticas en Puebla, fácil localización, seguridad las 24 horas, amplias vías de comunicación, restaurantes, bancos, escuelas, gimnasios, áreas verdes, salones de eventos y centros de entretenimiento al alcance en la misma zona. Para mayor Información llámame soy Raúl Alejandre mi Cel. 2224111857 y mi correo es raul.alejandre.airebo@gmail.com

Especificaciones

Baños: 1
Recámaras: 2
m2 Área interior: 67
Auto garaje: 1