Departamento en Renta Isla de Agua, Interlomas (3766)

Se aceptan ofertas

$ 44,000.00 MXN (precio sujeto a cambios)

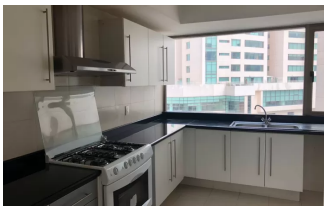

Descripción

Si estas buscando donde disfrutar de la vida con tu familia ven a rentar este departamento en el cual tienes colegios, zona de bancos, centros comerciales, hospitales y vias rapidas a Santa Fé, en piso 15 con excelente vista y luz natural, acabados de lujo. con sala comedor muy amplios, cocina equipada, cuarto de servicio con baño, área de lavado, 3 recamáras con vestidor y baño, 2 estacionamientos techados, vigilancia 24/7

Áreas comunes inigualables, limpias, viguiladas

Especificaciones

Baños: 3
Medios baños: 1
Metros frente: 20
Recámaras: 3
m² Área total: 265
Metros fondo: 13
Piscina: si
Seguridad 24/7: si
Estacionamiento: 2

Amenidades

Alberca cubierta y descubierta,, boliche, Gym, guardería, ludoteca, salón de fiestas para jóvenes, salón de fiestas para adultos, canchas de tenis, canchas de padle, squash áreas verdes, asadores, cine y lago