Terreno en Venta en el Centro | Centro (Área 4), Cuauhtémoc, CDMX (Ciudad de México) (3727)
$ 38,000,000.00 MXN (precio sujeto a cambios)

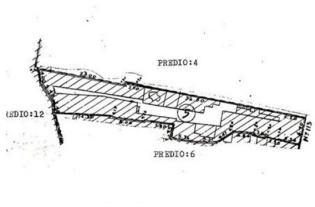

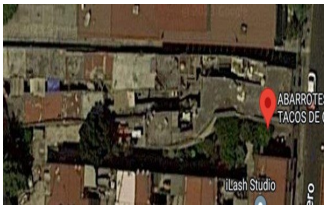




Descripción

Terreno en Venta en 5 de Febrero Centro Histórico, Cuauhtémoc CDMX
Superficie 553 m2
Forma rectangular
Tipo de suelo: Plano
Frente 7.3 m x 74 m Fondo
Uso de Suelo Habitacional mixto hasta 12 pisos