Departamento en venta en Massenet 184, Peralvillo, Cuauhtémoc.
$2,045,000 (3569)
$ 2,045,000.00 MXN (precio sujeto a cambios)

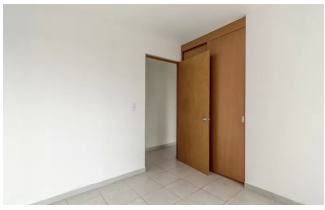
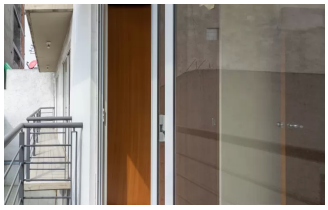

Descripción

Descripción
Conoce departamento interior en Massenet 184, Peralvillo, Cuauhtémoc. Se encuentra en el primer nivel con elevador.
La propiedad cuenta con:
- 65.02 m2 de construcción total (56.36 m2 habitables)
- 2 recámaras
- 1 baño completo
- 1 cajón de estacionamiento (dependiente)
- Balcón de 6.68 m2 incluidos en el metraje total
- Seguridad CCTV (videovigilancia)
- Bodega de 1.98 m2 incluidos en el metraje total
- Año de construcción: 2017
- Mantenimiento: $900 aproximadamente

Características
· Balcón
· Bodega
· Seguridad 24 horas

Puntos de referencia:
- 2 minutos caminando Estación de autobús Circuito Interior
- 3 minutos caminando Clinica Dental Elorduy- 2 minutos en auto Parque Popular Cuatro Vientos
- 4 minutos en auto Hospital Pediátrico Peralvillo

Especificaciones

Baños: 1
Recámaras: 2
Seguridad 24/7: si
Auto garaje: 1