SE VENDE CASA NUEVA EN LA PRIMER SECCION DE LA RIOJA (3114)

PRECIO FINAL

$ 3,000,000.00 MXN (precio sujeto a cambios)

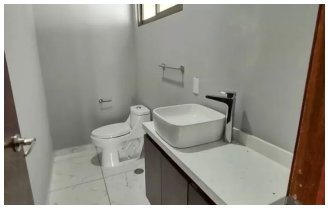

Descripción

Casa nueva en venta en primera sección de lomas de la Rioja. En fraccionamiento con casa club con alberca, canchas deportivas, gym climatizado, juegos infantiles, doble filtro de seguridad, vigilancia 24/7 y áreas verdes AV.508

Especificaciones

Metros Frente: 7
Cisterna: si
Baños: 3
Medios Baños: 1
Metros Fondo: 17
m² Terreno: 160
Recámaras: 3
Auto garaje: 2
Pisos, niveles o plantas: 2
m² Construcción: 85

Amenidades

Alberca con chapoteadero y terraza familiar
Sun ROOF
Baños generales
Vigilancia 24 hrs
Jacuzzi
Áreas verdes
Gym climatizado
Juegos Infantiles
Salón de fiestas