HERMOSA CASA CENTRO DE COYOACAN (1734)

EXCELENTE CHECA METROS Y EQUIPADO

$ 14,500,000.00 MXN (precio sujeto a cambios)

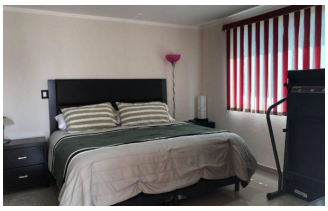

Descripción

CASA CON AMPLIO ESTACIONAMIENTO, SEGURIDAD LAS 24 HORAS EN FRACCIONAMIENTO, SUPER EQUIPADA CON SERVICIOS CERCANOS, CERCA DE LUGAR MUY PINTORESCO TRANQUILIDAD Y AMPLITUD.

Especificaciones

Auto garaje: 2
Calentador de agua: si
Recámaras: 3
Cisterna: si
Pisos, niveles o plantas: 2
m^2 Construcción: 85
m^2 Terreno: 160
Baños: 3
Medios Baños: 1