

PREVENTA DE DEPARTAMENTO EN BOSQUE REAL

Huixquilucan Estado de México [Ver en la página]



Precio desde: \$9,810,540 MXN

Características:

Baños: 3
Recámaras: 3
Medios Baños: 1
m2 Área interior: 180

Seguridad 24/7: si
Auto garaje: 2

**Departamento en
venta
Código: 3667**

Descripción

Lujosos departamento en Preventa, en NOX by BOSQUE REAL, se encuentra en una exclusiva torre de 40 departamentos, con una extraordinaria ubicación, a pasos del Parque La Mexicana, de restaurantes y zona comercial como la Plaza Santa Fe, cerca de la Universidad Panamericana, de escuelas y, campos de golf. Con una superficie de 180.87 m², modelo A y C, y 150 m² modelo B y D.

Constan de: sala, comedor, cocina integral, cuarto de servicio con baño, cuarto de lavado, 3 recamaras, cada una con baño y vestidor, y 2 cajones de estacionamiento.

AMENIDADES EXCLUSIVAS: Gimnasio, Business Center, Kid´s Club, Pet Park, y Asadores.

CUOTA DE MANTENIMIENTO NO APLICA.

HAY DEPARTAMENTOS DE DIFERENTES METRAJES Y SU PRECIO VARIA SEGUN EL METRAJE.

POLITICAS DE PAGO: Inversión inicial del 30%, y saldo a la entrega de la propiedad. ENTREGA: Diciembre 2025 más 6 meses de gracia. Los departamentos se entregan totalmente terminados.

REGISTRO DEL CLIENTE: NOMBRE COMPLETO, FECHA Y HORA DE LA VISITA.

SUJETO A CAMBIOS DE PRECIO SIN PREVIO AVISO.

DISPONIBILIDAD HASTA AGOTAR LA EXISTENCIA.

FOTOS

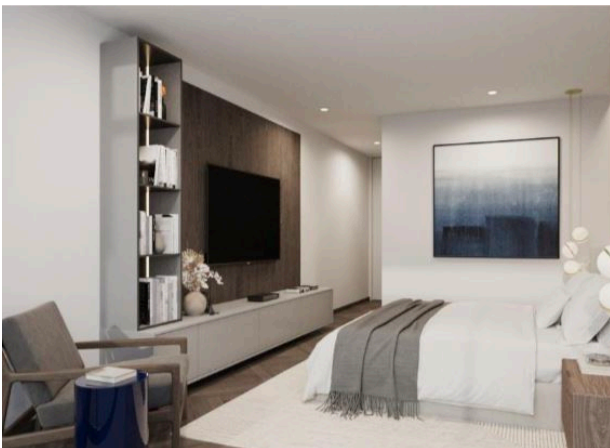
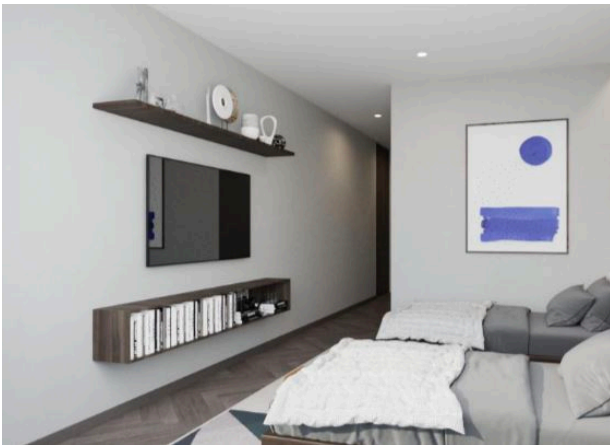
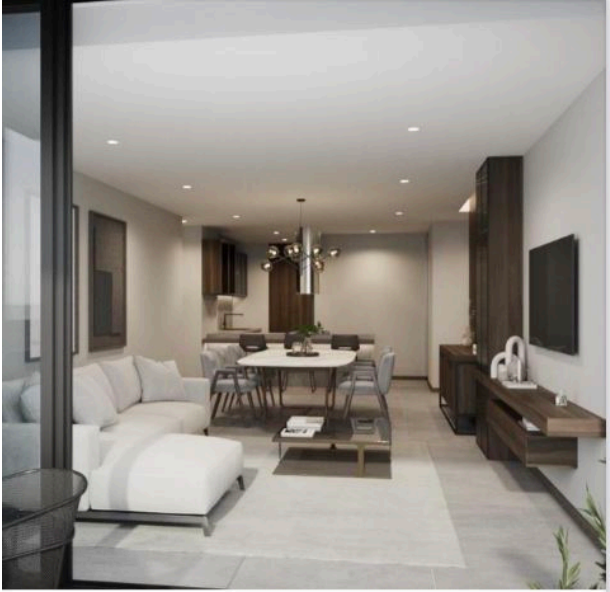

DEPARTAMENTO TIPO A Y D

NOX BOSQUE REAL CDTFO

Modelo de hogar

ÁREA POR SERVIDOR	SUPERFICIE PARTIDAS (m ²)
SALA COMEDOR	31.70 x 32
TERRAZA	4.40 x 2.90
REGISTRAR PRINCIPAL	4.10 x 3.00
BANO PRINCIPAL	3.20 x 2.10
REGISTRAR 2	3.10 x 2.00
BANO A2	3.00 x 1.90
REGISTRAR 3	3.10 x 2.00
BANO VISTAS - B3	3.10 x 2.10
COCINA	3.70 x 3.00
CUARTO DE LAVADO	4.10 x 1.80
REGISTRAR DE SERVIDO	3.00 x 1.80
BANO DE SERVIDO	1.80 x 1.80

ÁREAS GENERALES (m ²)	
DEPARTAMENTO	184.85
TERRAZA	12.86
TOTAL	197.71

La superficie total del departamento podrá variar hasta un máximo del 7%. La geometría de terraces, distribución interna y el Programa Arquitectónico del departamento podrá tener cambios.

PLANTA DE UBICACIÓN